

Spoorbrug Kolk te Westervoort



Algemene beschrijving

Coördinaten:	51.96688844798503, 5.958993530273475
Grootte:	5,6 ha
Max. diepte:	2 meter
Gem. breedte:	139 meter
Watertype:	plas
Opgenomen in:	Alleen in verenigingslijst van viswateren
Naam HSV/HSF:	HSV de Alver
Plaats HSV/HSF:	Westervoort



Visrecht

Verhuurder visrecht:
Visrecht hengelsportvereniging:

Rijkswaterstaat
volledig visrecht gehoord van eigenaar

Huidige ecologie & milieu

Waterplantenbedekking zomer:

Totaal waterplanten	5 %
Bovenwaterplanten:	0 %
Drijfbladplanten:	0 %
Onderwaterplanten:	10 %

Milieu overig:

Doorzicht:	40 – 60 cm
Bodemsoort:	Zand
Bagger:	0 - 10 cm
Vismigratie mogelijk:	Ja

Meest gevangen vissoorten:



blankvoorn



brasem



snoek

Viswatertype: Brasem-snoekbaars viswatertype

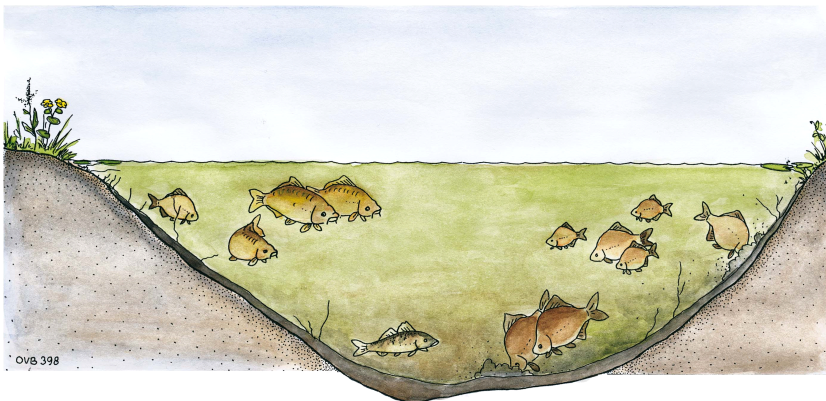

Sportvisserij



recreatievisser



snoekvisser

Meest gewaardeerd door de sportvisser
viswater vlakbij de bebouwde kom
mooie omgeving
veel verschillende vissoorten

Belangrijkste knelpunten sportvisserij:
te weinig waterplantengroei
niet geschikt voor minder valide visser
water slecht bereikbaar

Gewenste maatregelen sportvisserij:

Sportvisserij	
Omschrijving wedstrijdtraject(en)	Geen
Bijzondere regels	Geen
Aanwezige voorzieningen	
Aantal vissers per dag gedurende zomerperiode	werkdag: 0 weekend: 0 topdag: 0

Visserijbeheer	
Vissterfte: (laatste 5 jaar)	geen
Visuitzettingen: (laatste 5 jaar)	geen
Visonttrekking:	<i>Nee</i>
Is er een visserijkundig onderzoek uitgevoerd?	<i>Nee</i> n.v.t.
Overige/bijzonderheden	Uitzetten van vis is op deze locatie niet aan te bevelen. Mocht het waterpijl in de rivier stijgen en overlopen is vismigratie direct mogelijk.

Wensen/actieplan komende 5 jaar		
Wensen	geen	
Actieplan: (laatste 5 jaar)	<i>Jaartal</i>	<i>Omschrijving</i>
	2018	geen
	2019	geen
	2020	geen
	2021	geen
	2022	geen
Overige bijzonderheden	geen	