

Beheerplannen

Sportvisserij Op de Kaart

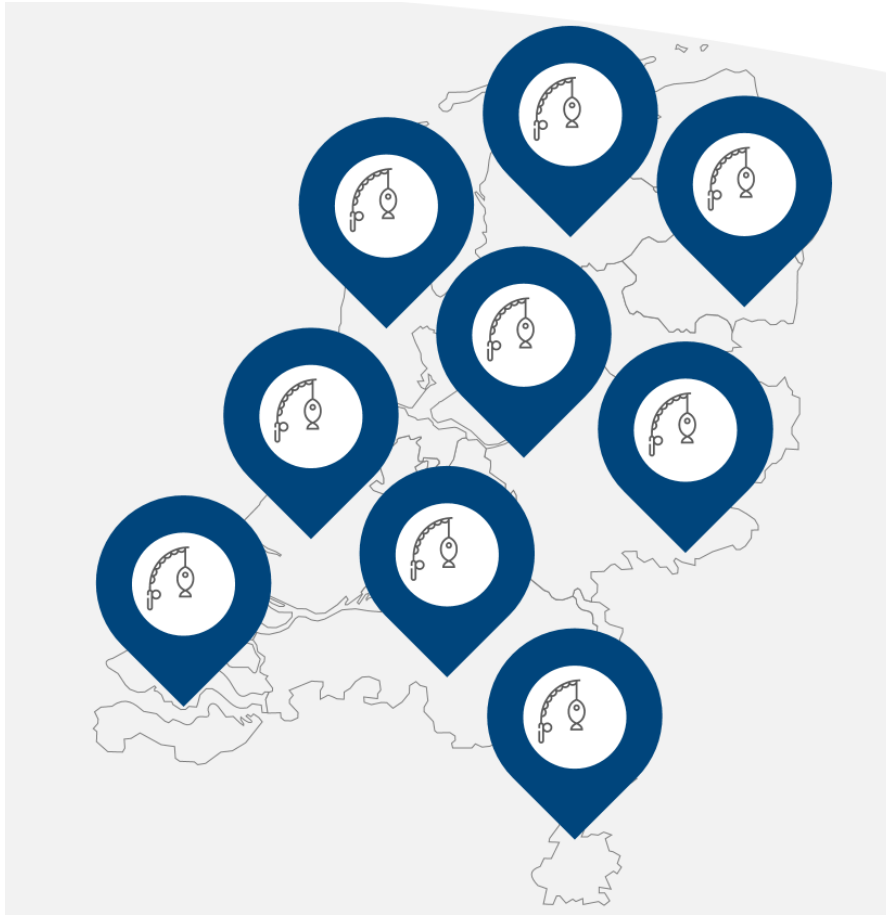

Locatie: Westervoort

Verenigingen: HSV De Alver

Versie 3



Inhoudsopgave

1. Inleiding	pag. 3
2. Locaties	pag. 4
3. Uitleg beheerplannen	pag. 6
4. Beheerplannen	
Parkvijver Emmerik	pag. 7
Vijver Biezenweitje	pag. 8
Kolk Pals "Wissinkwaay"	pag. 9
Vijver Linse Stege	pag. 11
Park Steenderens	pag. 13

1. Inleiding

Sportvisserij Op de Kaart (SOK) is een project om de kleinere, afgesloten wateren die minder geschikt zijn (geworden) voor de jeugd, ouderen of mindervaliden beter bevisbaar te maken. Daarbij wordt er vooral gekeken naar de wateren die in en nabij de bebouwde kom liggen. Samen met het waterschap, gemeenten en hengelsportverenigingen wordt er gekeken naar een oplossing per water hoe deze weer aantrekkelijk gemaakt kunnen worden voor de hengelsport.

De oorzaak van het kwalitatief slechter worden van de viswateren, komt omdat deze onder druk staan van verschillende problemen (zie afbeelding 1). Door deze problemen is het vissen niet of nauwelijks meer mogelijk op deze wateren. Per water wordt er een beheerplan gemaakt met maatregelen die de bevisbaarheid van de wateren moet verbeteren. De verenigingen kunnen deze uitwerking gebruiken om hun activiteiten jaarrond gestalte te geven.



Afbeelding 1 – oorzaken minder voor geschikte hengelsport wateren
Bron: Sportvisserij Nederland

Daarnaast is er ook de Richtlijn Uitzet Karper (RUK) waarbij er op een aantal specifieke wateren een hogere dichtheid karper gerealiseerd mag worden door middel van visuitzet. Hiervoor zijn drie type beheer voor;

- Een klein bestand aan grote karper: Uitzettingen conform de RUK ▪ Specifiek voor de gespecialiseerde karpervisser
- Een aantrekkelijk bestand aan middelgrote karper: Uitzettingen(iets) hoger dan de RUK ▪ Aantrekkelijk voor de recreatievisser
- Een hoge bezetting met kleine karper: Uitzettingen veel hoger dan de RUK ▪ Aantrekkelijk voor de jeugd

2. Locaties

Samen met de vereniging(en) en de Hengelsport Federatie is er gekeken naar welke wateren belangrijk zijn voor de sportvisserij, of hier knelpunten zijn en of er maatregelen nodig zijn om de bevisbaarheid te verbeteren. Per water wordt er afgestemd op de voorkomende problemen een beheerplan gemaakt voor de vereniging. Voor de vereniging HSV De Alver zijn er in totaal vijf beheerplannen gemaakt voor wateren waar de vereniging de bevisbaarheid wil verbeteren. Dit betreft de volgende wateren;

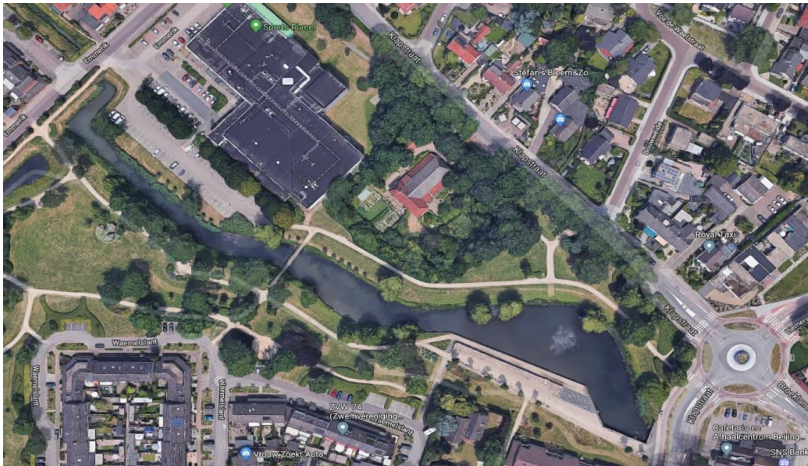

Afbeelding 2
Locatie: Parkvijver Emmerik



Afbeelding 4
Locatie: Vijver Biezenweitje



Afbeelding 3
Locatie: Kolk Pals, Wissinkwaay



Afbeelding 5
Locatie: Vijver Linse Stege



Afbeelding 6
Locatie: Park Steenderens

3. Uitleg beheerplan

Per water wordt er een beheerplan opgesteld met daarin de maatregelen die ervoor moeten zorgen dat het water geschikter wordt gemaakt voor de hengelsport. In dit beheerplan wordt er gewerkt met een kaart en legenda waar de werkzaamheden in staan vermeld (zie voorbeeld afbeelding 7). In de kaart staat aangegeven waar en wat er uitgevoerd moet worden.

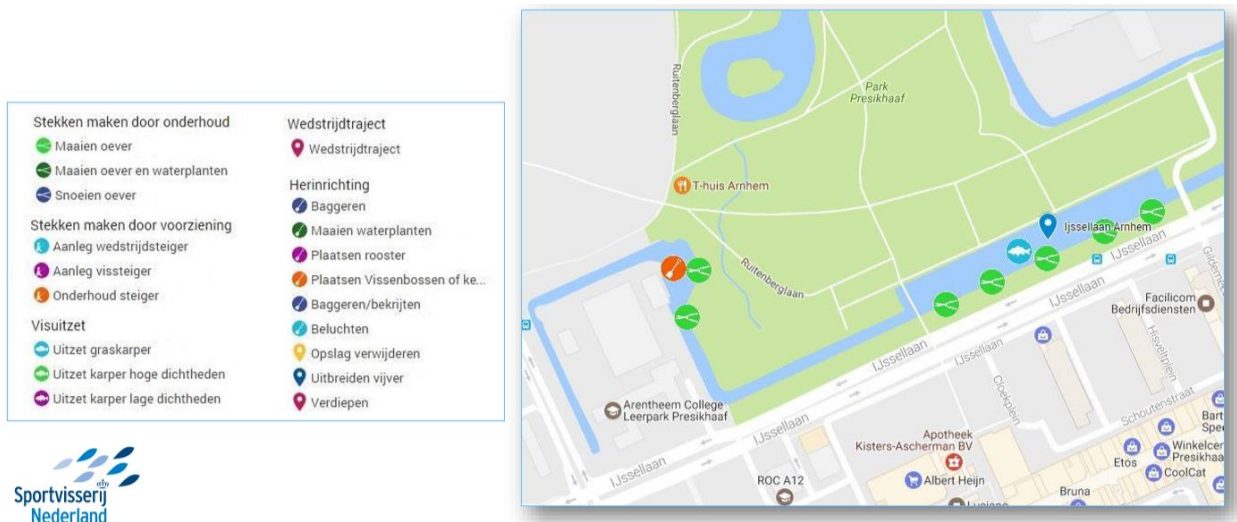

Afbeelding 7 – Voorbeeld kaart beheerplan
Bron: Sportvisserij Nederland

In het beheerplan is er een lijst met de werkzaamheden bijgevoegd waarbij staat door wie deze werkzaamheid uitgevoerd wordt en wanneer. Daaronder is er een materialenlijst voor de vrijwilligers die het werk voor de verenigingen uitvoeren. Als laatste is er een opmerkingen veld aanwezig waarin er eventueel opmerkingen of extra informatie staan over de werkzaamheden.

Beheerplan

Project SOK (Sportvisserij Op de Kaart)

Plaats:	Westervoort
Naam Vereniging:	HSV De Alver
Betreffende water:	Parkvijver Emmerik

Kaart met werkzaamheden

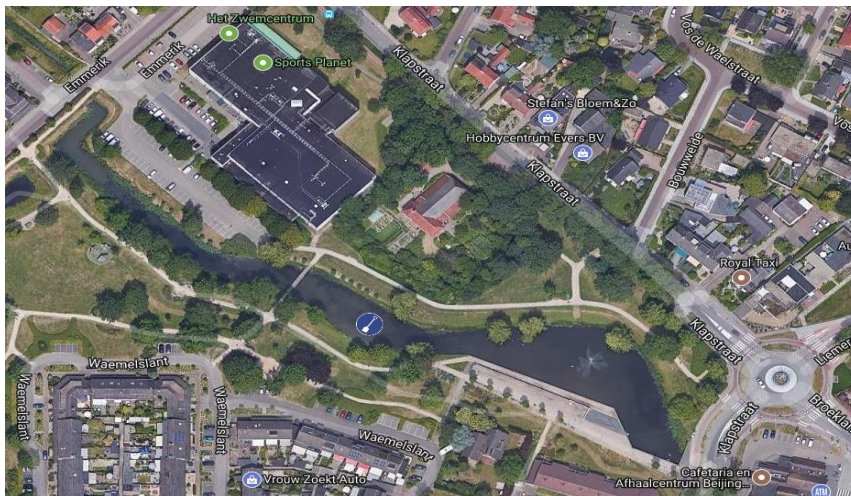

Legenda

Label	Betekenis
	Baggeren

Planning per werkzaamheid

Werkzaamheid	Door wie	Wanneer
Baggeren*	Extern	Enmalig

Materialenlijst

Nvt.

*= op of – aanmerking bijgevoegd

Op of – aanmerkingen

- * Deze vijver is te ondiep om een goede visstand te ontwikkelen. De sliblaag en ondiepte zorgt voor een situatie die ongeschikt is voor vis. De enige oplossing is uitbaggeren en uitdiepen. Bekrijten zal hier niet genoeg uithalen aangezien de waterdiepte te gering is. Voor baggerwerk is de vereniging volledig afhankelijk van de medewerking van gemeente en waterschap. Als er geen baggerplanning is kunnen de pijlen beter op andere wateren worden gericht omdat het een te kostbare maatregel is om zelf uit te voeren.

Beheerplan

Project SOK (Sportvisserij Op de Kaart)

Plaats:	Westervoort
Naam Vereniging:	HSV De Alver
Betreffende water:	Vijver Biezenweitje

Kaart met werkzaamheden

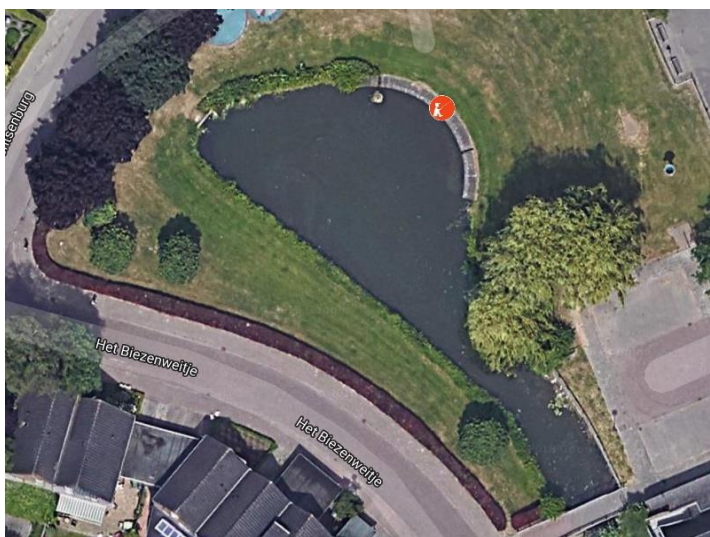

Legenda

Label	Betekenis
	Onderhoud steigers

Planning per werkzaamheid

Werkzaamheid	Door wie	Wanneer
Onderhoud steigers*	Gemeente	Enmalig en jaarlijkse controle

Materialenlijst

x

*= op of – aanmerking bijgevoegd

Op of – aanmerkingen

- * De steigers zijn onveilig door achterstallig onderhoud. Gemeente is bezig met een opknappbeurt

Beheerplan

Project SOK (Sportvisserij Op de Kaart)

Plaats:	Westervoort
Naam Vereniging:	HSV De Alver
Betreffende water:	Kolk De Pals "Wissinkwaay"

Kaart met werkzaamheden



Legenda

Label	Betekenis
	Onderhoudsuitzetting karper
	Aanleg wedstrijdsteiger
	Snoeien oever
	Opknappen trap aan de dijk



Planning per werkzaamheid

Werkzaamheid	Door wie	Wanneer
Uitzetten hoge dichtheden karper*	Extern	Eenmalig per jaar
Aanleggen wedstrijdsteigers**	Extern	Eenmalig + onderhoud
Snoeien oever***	Vrijwilligers / extern	Jaarlijks
Opknappen trap****	Vrijwilligers / extern	Eenmalig + onderhoud

Materialenlijst

x

*= op of – aanmerking bijgevoegd

Op of – aanmerkingen

- *Om een karperbestand op peil te houden kan eerst volstaan worden om gedurende 5 jaar ieder jaar 5 karpers toe te voegen. Na een jaar of 5 na de laatste uitzetting kan er gestart worden met kleine onderhoudsuitsettingen van 3-5 vissen per keer wat om de 3 a 4 jaar wordt herhaald afhankelijk van de vangsten en conditie van de reeds aanwezige vis.
- **Aanleggen wedstrijdsteigers kan op een eenvoudige wijze plaatsvinden. Vanwege de steile taluds aan de dijk kan hier moeilijk gevist worden. Het doel van de steigers is het creëren van enkele vlakke plekken van waaraf vissers kunnen vissen. Dit kunnen kleine hardhouten of gerecyclede steigers zijn van ca. 1,5 bij 2 meter die iets boven het water liggen.
- ***Snoeien oevers is nodig op de plaatsen waar nu steigers gepland staan. Alleen de stek onderaan de trap is goed bevisbaar, de andere locaties zijn omringd met bomen die het inwerpen bemoeilijken. Hier moeten bomen gesnoeid worden en opslag worden verwijderd om de stekken bevisbaar te houden. Daarnaast moet er een pad gemaaid worden naar de steigers toe om de steigers bereikbaar te houden.
- ****De trap die vanaf de dijk naar het water loopt moet hersteld worden. De leuningen moeten worden vernieuwd.



Op te knappen trap aan de dijk.



Voorbeeld vissteiger

Beheerplan

Project SOK (Sportvisserij Op de Kaart)

Plaats:	Westervoort
Naam Vereniging:	HSV De Alver
Betreffende water:	Vijver Linse Stege

Kaart met werkzaamheden



Legenda

Label	Betekenis
	Uitzet karper hoge dichtheden
	Onderhouden steiger
	Maaien oever
	Bestaand rooster



Planning per werkzaamheid

Werkzaamheid	Door wie	Wanneer
Uitzetten hoge dichtheden karper*	Extern	Eenmalig per jaar
Onderhouden steiger**	Gemeente	Eenmalig + onderhoud
Maaien oever***	Vrijwilligers	Jaarlijks

Materialenlijst

Bosmaaier, cursus en veiligheidsmaterialen

*= op of – aanmerking bijgevoegd

Op of – aanmerkingen

- *Om een karper bestand op te bouwen kan er gedurende 3 jaar karper van 700-1.000 gram uitgezet worden. Voor precieze hoeveelheden kan advies ingewonnen worden bij Sportvisserij Nederland. Na de eerste 3 jaar moet worden gekeken of onderhoudsuitzettingen nodig zijn om het bestand op peil te houden. Doel is een optimum vinden in het bestand waarbij de vissen conditioneel goed in orde blijven en vissers goed kunnen vangen. Voorafgaand aan een uitzetting wordt een visserijkundig onderzoek aangeraden.
- **Onderhoud steiger. Dit is in 2018 door de gemeente opgepakt.
- *** Tijdens het maaien van de oevers moet er gelet worden op broedende vogels. Is er een nest of word er een nest gemaakt, dan **NIET** in de buurt van dat (opkomende) nest maaien of zagen. Stekken niet breder dan 2 meter maaien of zagen en er moet meer dan 25% oeverbegroeiing blijven staan. Daarbij komend moet het gangpad naar de stekken aan de linker vijver gemaaid worden. Dit is weergegeven in de kaart met een groene streep.

Beheerplan

Project SOK (Sportvisserij Op de Kaart)

Plaats:	Westervoort
Naam Vereniging:	HSV De Alver
Betreffende water:	Park Steenderens

Kaart met werkzaamheden

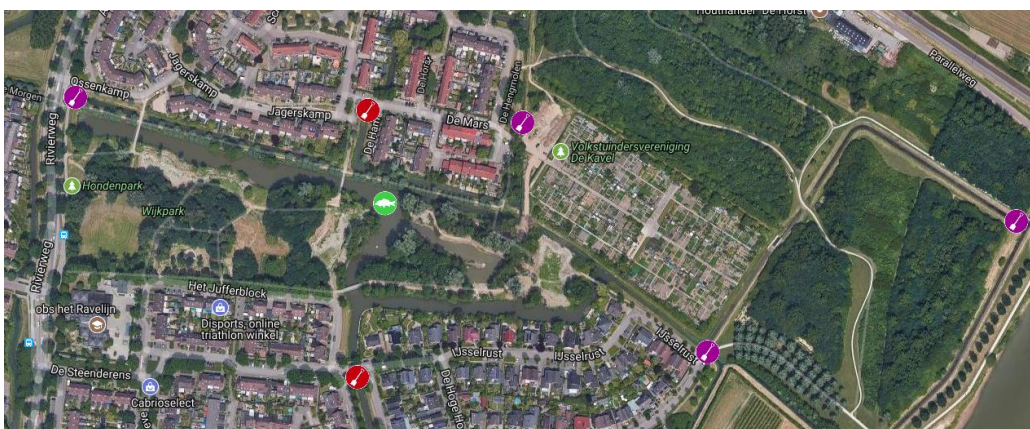

Legenda

Label	Betekenis
	Uitzet karper hoge dichtheden
	Plaatsen rooster
	Bestaand rooster

Alternatieve locatie voor hoge dichtheden karper als Linse Stege zou afvallen.



Planning per werkzaamheid

Werkzaamheid	Door wie	Wanneer
Uitzetten hoge dichtheden karper*	Extern	Eenmalig per jaar
Plaatsen rooster**	Extern	Eenmalig + onderhoud

Materialenlijst

Bosmaaier, cursus en veiligheidsmaterialen

*= op of – aanmerking bijgevoegd

Op of – aanmerkingen

- *Deze vijver is een alternatief voor de Linse Stege als het gaat om karperuitzet in hoge dichtheden. Om een karper bestand op te bouwen kan er gedurende 3 jaar karper van 700-1.000 gram uitgezet worden. Voor precieze hoeveelheden kan advies ingewonnen worden bij Sportvisserij Nederland. Na de eerste 3 jaar moet worden gekeken of onderhoudsuitzettingen nodig zijn om het bestand op peil te houden. Doel is een optimum vinden in het bestand waarbij de vissen conditioneel goed in orde blijven en vissers goed kunnen vangen. Voorafgaand aan een uitzetting wordt een visserijkundig onderzoek aangeraden.
- **Wanneer karperuitzet gerealiseerd zou mogen worden is het noodzakelijk dat het systeem wordt afgesloten zodat de vissen niet in andere wateren terechtkomen. Er zijn een tweetal roosters aanwezig, echter zijn er meer nodig om het ontsnappen van de vis te voorkomen. Het rooster moet bestaan uit een spijlenhek met een onderlinge afstand van ten hoogste 5 cm tussen de spijlen, of een gaas hek gegalvaniseerd en gelast met vierante mazen ten hoogste van 5 cm. Daarbij moet het rooster geschoond worden als er zich een barrière vormt van (natuurlijk) afval, dit is een taak van de vereniging.